

1 Planta Hidraulica  
1 : 50

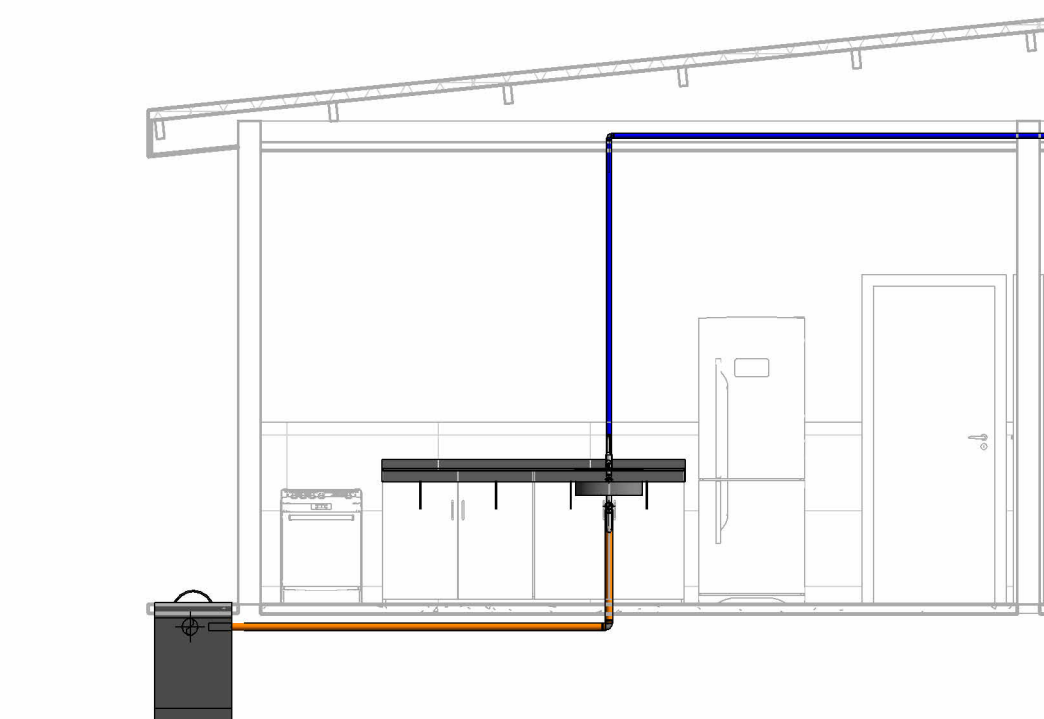

2 Cozinha  
1 : 50

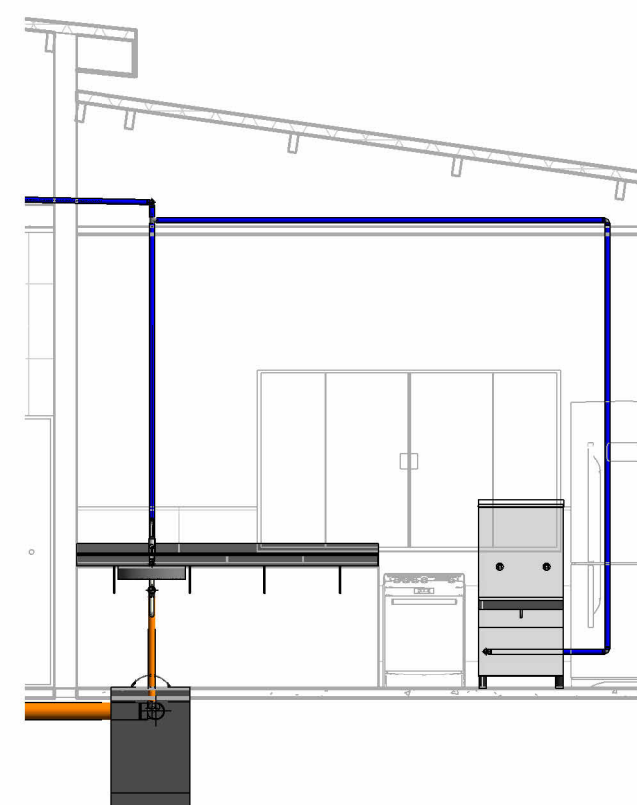

3 Refeitório  
1 : 50

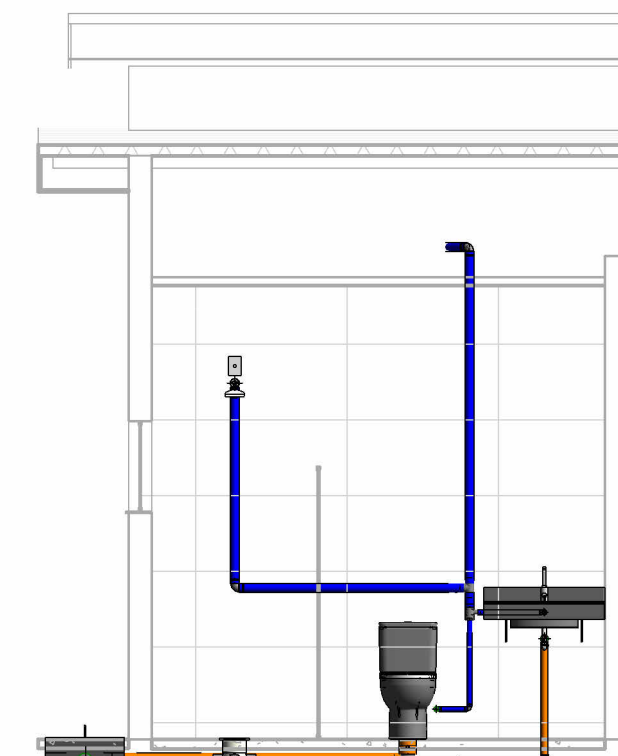

4 WC  
1 : 50

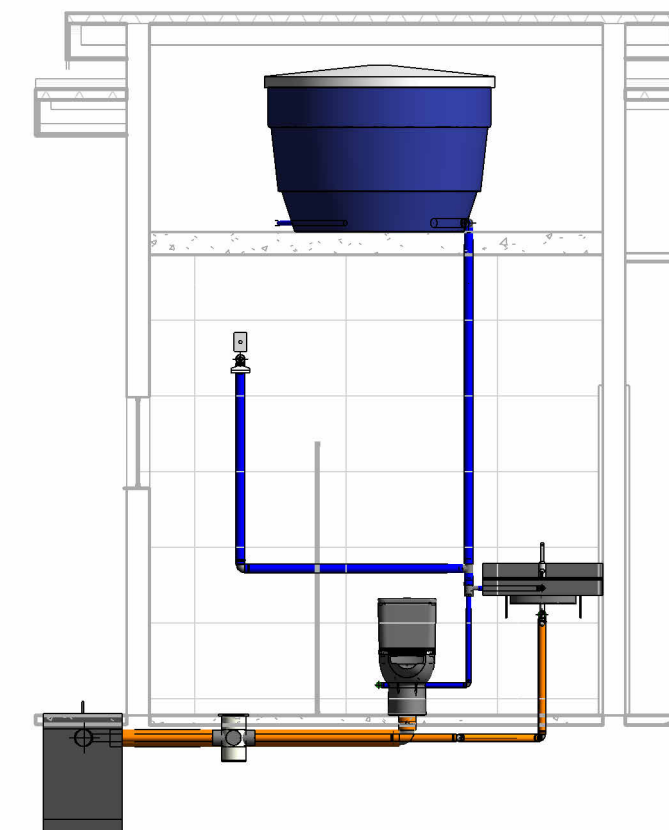

6 WC Masc.  
1 : 50

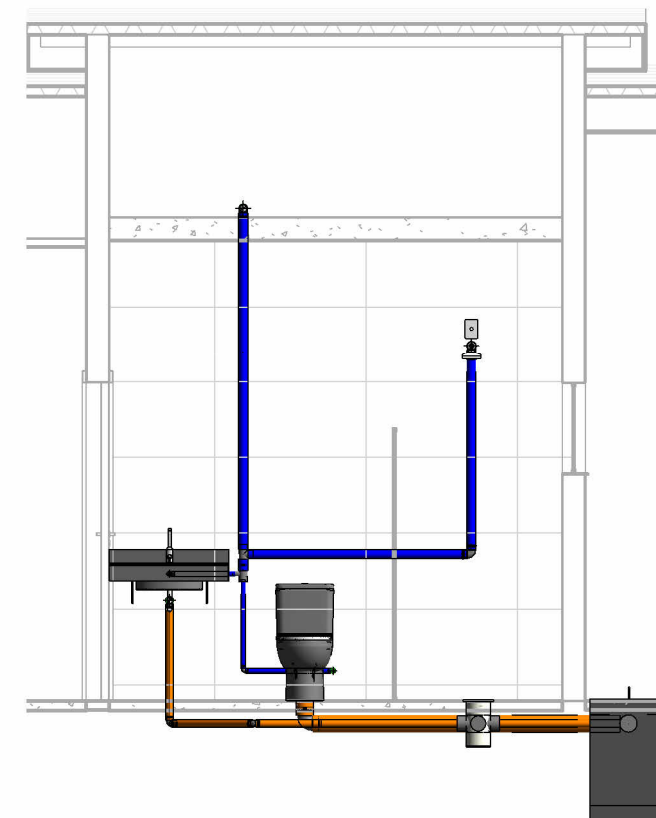

5 WC Fem.  
1 : 50

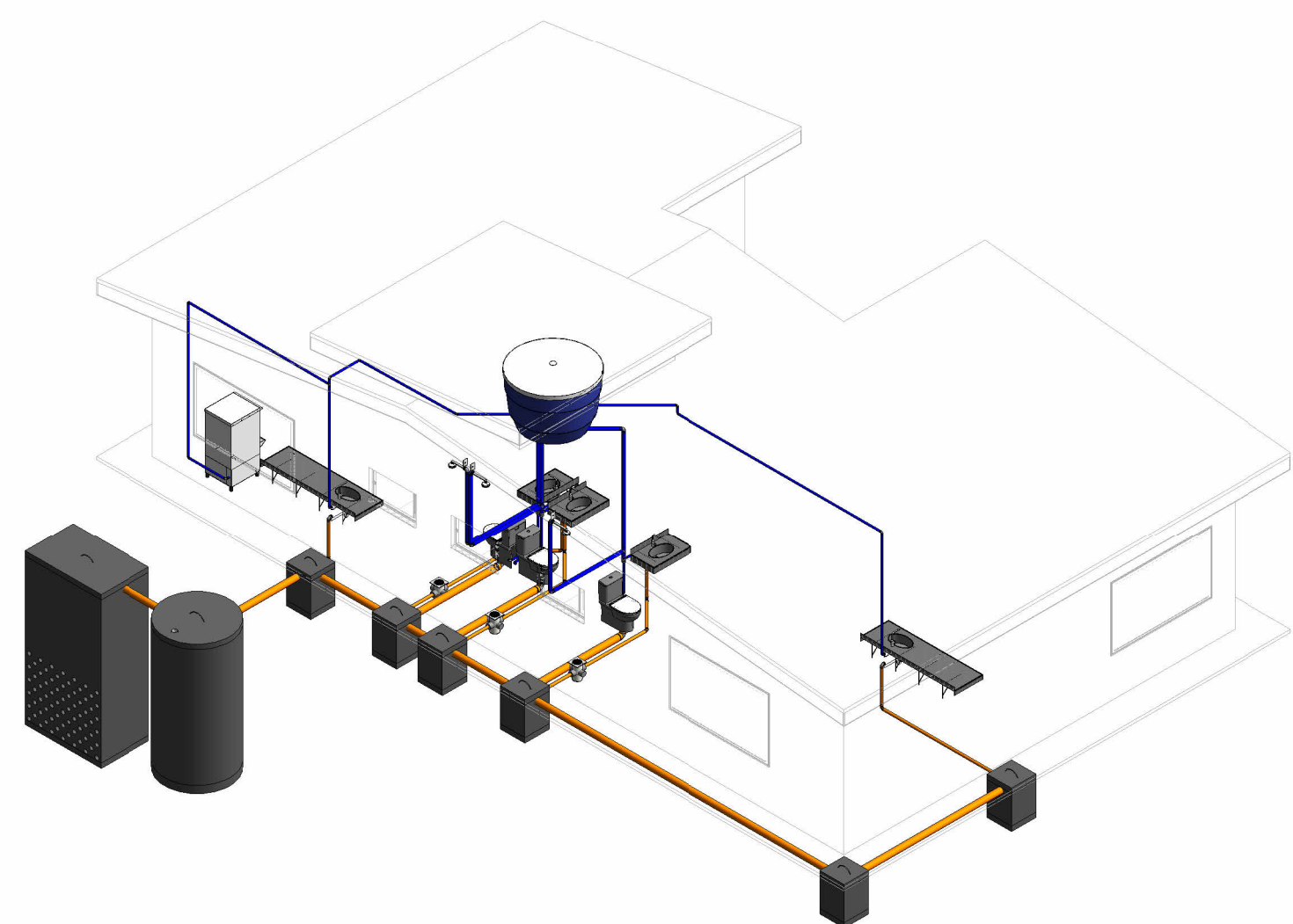

7 Hidraulica  
1 : 50

Aprovação:		
<b>PBA - PROJETO BÁSICO DE ARQUITETURA</b>		
(X) CONSTRUÇÃO ( ) ADEQUAÇÃO DE PRÉDIO EXISTENTE ( ) REGULARIZAÇÃO		
 <b>PREFEITURA MUNICIPAL DE CAMPOS DE JÚLIO</b> ESTADO DE MATO GROSSO <a href="http://www.camposdejulio.mt.gov.br">www.camposdejulio.mt.gov.br</a>		
PROJETO: Adaptação e Ampliação do Transbordo Municipal		
ASSUNTO: Projeto Hidrossanitário		
PROPRIETÁRIO: Prefeitura de Campos de Júlio		
CNPJ: 01.614.516/0001-99		
ENDEREÇO: BR-364, Distrito Industrial Nelson Zuchi, Campos de Júlio-MT		
RESPONSÁVEL TÉCNICO:		
Eduardo Rampanelli Tosetto ENGENHEIRO CIVIL CREA - 1220903637		Irineu Marcos Parmeggiani PREFEITO MUNICIPAL DE CAMPOS DE JÚLIO
DATA: 19/01/2023	Quadro de Áreas:	PRANCHA:  <b>01/01</b>
ESCALA: 1 : 50		
REVISÃO:		